Produktdatenblatt

J.PRÖPSTER GmbH
Fabrik für Blitzschutz- und Erdungsmaterial

Art.-Nr.: **113 260**

Bezeichnung: Erdungsgarnitur JP-EG II, Länge 500 mm
NYY-O 70 mm², Festpunkt, Anschlusslasche

Leistungstext: Erdungsgarnitur nach DIN EN 62561-1 zum Anschluss der Bewehrung.

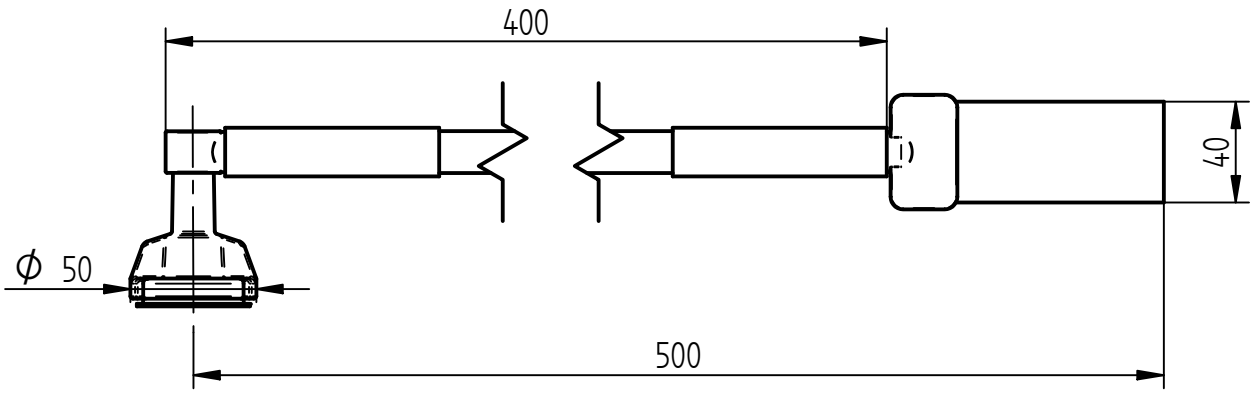

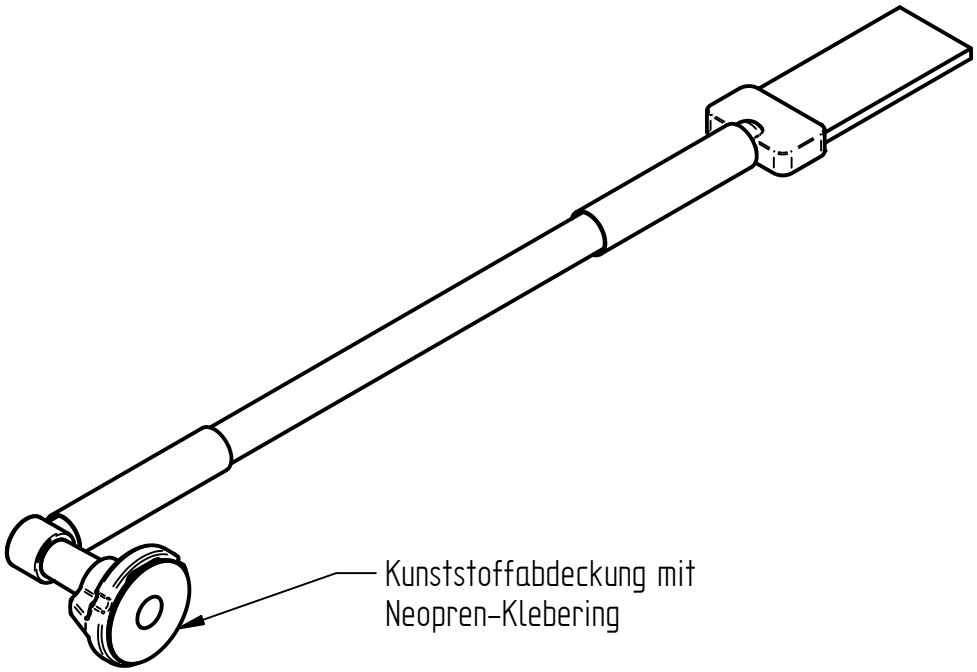

Ausführung	JP-Variante I für Kurzschlussströme ≤ 25 kA, 16 2/3 Hz
Leitung	Kupferkabel NYY-O
Querschnitt Leitung	70 mm²
Abmessungen Anschlusslasche (Länge x Breite x Stärke)	100 x 40 x 5 mm
Werkstoff Anschlusslasche	St/blank
Gesamtlänge	500 mm
Kabellänge	400 mm
Werkstoff Erdungsfestpunkt	Kupferlegierung
Durchmesser Erdungsfestpunkt	50 mm
Länge Erdungsfestpunkt	50 mm
Anschluss Erdungsfestpunkt	Innengewinde M16
Schrumpfschlauch	beidseitig
Verbindung der Anschlüsse	exothermes Schweißverfahren, Thermoweld
Zulassung	Eisenbahn Bundesamt, Zeichnungsnr. 3 Ebs. 15.03.19 Bl. 13
Gewicht	820 g
Normenbezug	DIN EN 62561-1
Verpackungseinheit	1 Stück

J. Pröpster GmbH | Fabrik für Blitzschutz- und Erdungsmaterial | Regensburger Str. 116 | 92318 Neumarkt/OPf.
Tel.: +49 (0) 9181 25 90-0 | Fax: +49 (0) 9181 25 90-10 | Web: www.proepster.de | Email: info@proepster.de

Änderungen in Form und Technik, bei Maßen, Gewichten und Werkstoffen behalten wir uns vor. Die Abbildungen sind unverbindlich.