Produktdatenblatt

J.PRÖPSTER GmbH
Fabrik für Blitzschutz- und Erdungsmaterial

Art.-Nr.: **111 216**

Bezeichnung: Universal-Regenrohrschelle V2A
mit Anschluss Ø 10,5 mm, Ø 60-120 mm

Leistungstext: Universal-Regenrohrschelle nach DIN EN 62561-1 (zum Ablängen nach Bedarf) für alle gängigen Regenrohrdurchmesser.

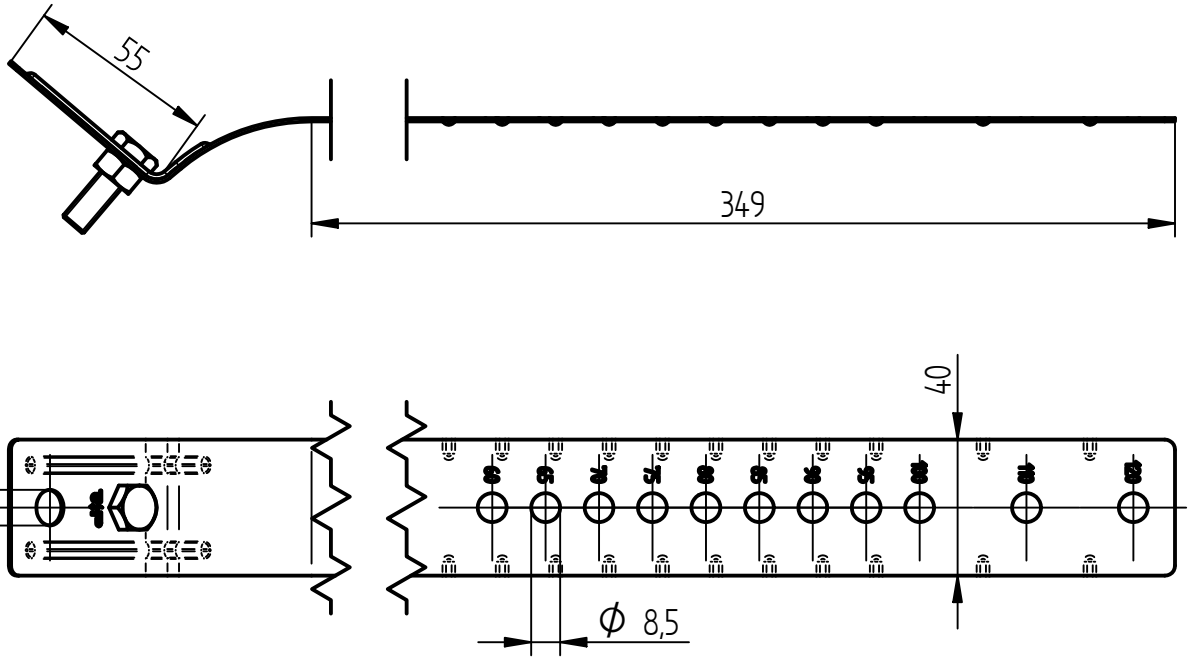

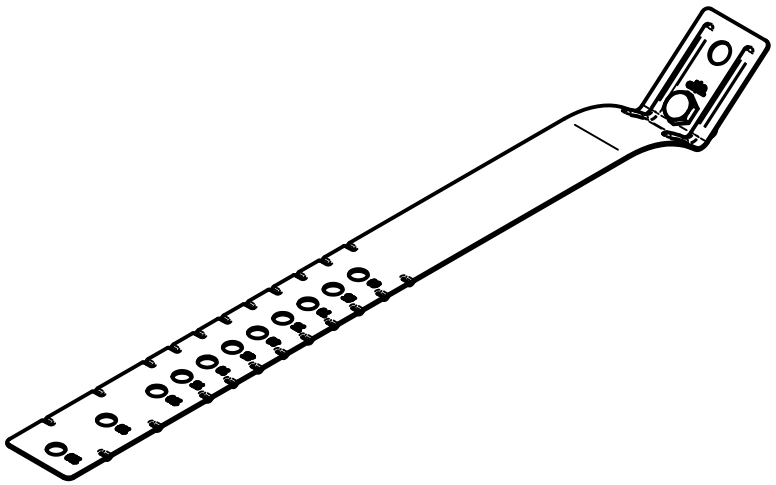

Werkstoff	Edelstahl V2A
Passungen	Ø 60, 65, 70, 75, 80, 85, 90, 95, 100 ,110, 120 mm
Anschlussbohrungen	Ø 10,5 mm
Schraube	Sechskantschraube M8 mit Mutter, Edelstahl V2A
Gewicht	152 g
Normenbezug	DIN EN 62561-1
Verpackungseinheit	25 Stück

J. Pröpster GmbH | Fabrik für Blitzschutz- und Erdungsmaterial | Regensburger Str. 116 | 92318 Neumarkt/OPf.
Tel.: +49 (0) 9181 25 90-0 | Fax: +49 (0) 9181 25 90-10 | Web: www.proepster.de | Email: info@proepster.de

Änderungen in Form und Technik, bei Maßen, Gewichten und Werkstoffen behalten wir uns vor. Die Abbildungen sind unverbindlich.